

OBJETIVO E POLÍTICA DE INVESTIMENTO

O fundo busca rentabilidade que supere as variações do CDI alocando seus recursos em diversas classes de ativos nos mercados interno e/ou externo, como renda fixa, renda variável, cambial, derivativos e cotas de outros fundos de investimento, sem o compromisso de concentração em nenhuma classe específica.

PÚBLICO-ALVO

O fundo destina-se a investidores em geral.

CARACTERÍSTICAS

Classificação de Risco										
0,5	1,0	1,5	2,0	2,5	3,0	3,5	4,0	4,5	5,0	
Aplicação inicial R\$ 100,00	Liquidez	Cotização								Fechamento
Permanência mínima R\$ 100,00	Aplicações	Resgates								D+0
Aplicações adicionais R\$ 100,00	Liquidação	D+1 útil após conversão								D+1 útil após conversão
Conceito global N/A	Horário de movimentação 16:00	Tipo Anbima								Multimercado Livre
Taxa de administração 1,00%	Taxa de performance 20% s/ que exceder 100% do CDI*	Código Anbima 483214								Código ISIN BR00VYCTF006
Tributação (I.R.) Longo Prazo	Data de início 28/dez/2018	Administrador BEM DTVM								Gestor Bradesco Asset Management S.A. DTVM
CNPJ 32.158.424/0001-75	Benchmark CDI									

EVOLUÇÃO DO PL E RENTABILIDADE ACUMULADA (desde 28/12/2018)

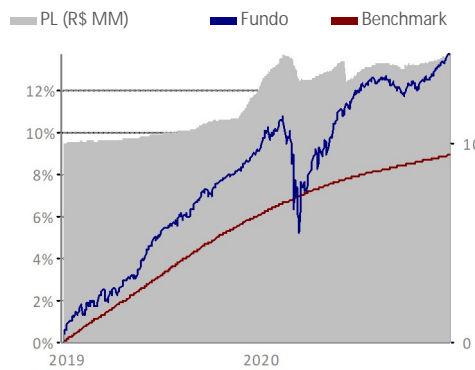

HISTOGRAMA

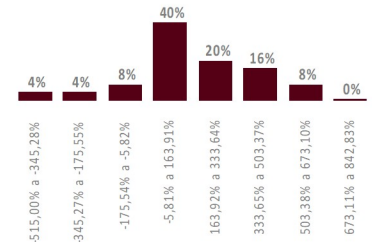

O histograma mostra a distribuição da rentabilidade nominal comparada com o benchmark que o fundo obteve desde 28/12/2018, dividida em oito janelas iguais, sendo o valor máximo e o mínimo, respectivamente, o maior e o menor valor apurado nesse período.

COMPOSIÇÃO DA CARTEIRA

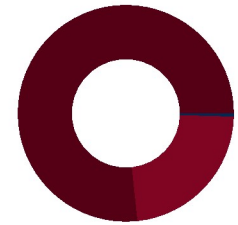

■ Renda Fixa (77,03%)
■ Renda Variável (0,48%)
■ Cotas (22,88%)
■ Outros (-0,39%)

A composição da carteira apresentada acima inclui todos os ativos do fundo, inclusive os ativos dos fundos investidos.

2020

2019

	RETORNO DO FUNDO (%)	% DO BENCHMARK	RETORNO DO FUNDO (%)	% DO BENCHMARK
Jan	0,74	196,55	1,54	283,32
Fev	-0,31	-	0,22	45,04
Mar	-1,75	-	0,53	113,98
Abr	1,43	500,99	0,67	128,36
Mai	1,30	543,69	0,89	162,99
Jun	1,00	464,47	1,05	224,48
Jul	0,73	377,04	0,59	103,85
Ago	0,08	51,24	0,67	133,62
Set	-0,45	-	0,88	188,03
Out	-0,04	-	0,48	99,04
Nov	0,69	459,51	0,40	104,73
Dez	0,89	542,64	0,70	185,94

ANÁLISE DE CONSISTÊNCIA

ANÁLISE / PERÍODO	6 M	12 M	24 M	36 M	2020	2019	2018	2017	2016	DESDE INÍCIO
Retorno do fundo (%)	1,92	4,35	13,69	-	4,35	8,95	0,03	-	-	13,72
Retorno do benchmark (%)	0,99	2,77	8,90	-	2,77	5,97	0,02	-	-	8,93
% do Benchmark	194,18	157,10	153,81	-	157,10	150,01	119,01	-	-	153,72
Melhor mês (retorno %)	0,89	1,43	1,54	-	1,43	1,54	-	-	-	1,54
Melhor mês (data)	dez-20	abr-20	jan-19	-	abr-20	jan-19	-	-	-	jan-19
Pior mês (retorno %)	-0,45	-1,75	-1,75	-	-1,75	0,22	-	-	-	-1,75
Pior mês (data)	set-20	mar-20	mar-20	-	mar-20	fev-19	-	-	-	mar-20
Nº meses acima do benchmark	3	7	17	-	7	10	1	-	-	18
Nº meses abaixo do benchmark	3	5	7	-	5	2	0	-	-	7
Nº meses positivos	4	8	20	-	8	12	1	-	-	21
Nº meses negativos	2	4	4	-	4	0	0	-	-	4
Volatilidade fundo ano (%)	-	-	-	-	-	-	-	-	-	-
Tracking Error (%)	0,08	0,35	1,03	-	0,40	0,00	0,00	-	-	0,04
Sharpe (%)	-	-	-	-	-	-	-	-	-	-
Patrimônio líquido médio (R\$ milhões)	14,1	13,9	12,3	-	13,9	10,8	10,0	-	-	12,2

INFORMAÇÕES IMPORTANTES

Material de divulgação produzido pela Bradesco Asset Management S.A. DTVM. LEIA O FORMULÁRIO DE INFORMAÇÕES COMPLEMENTARES, A LÂMINA DE INFORMAÇÕES ESSENCIAIS E O REGULAMENTO ANTES DE INVESTIR. Os documentos podem ser encontrados em www.bradesco.com.br. Rentabilidade passada não representa garantia de rentabilidade futura. A rentabilidade divulgada não é líquida de impostos. Descrição do Tipo Anbima disponível no Formulário de Informações Complementares. Fundos de investimento não contam com garantia do Administrador, do Gestor, de qualquer mecanismo de seguro ou Fundo Garantidor de Crédito - FGC.

Fone Fácil Bradesco: 4002 0022 / 0800 570 0022 | SAC – Alô Bradesco: 0800 704 8383 | SAC – Deficiência Auditiva ou de Fala: 0800 722 9099.
Ouvidoria: 0800 727 9933 | bram@bram.bradesco.com.br | Assessoria de Investimento: capitais e regiões metropolitanas: 4020 1414 | Demais localidades: 0800 704 1414 | Em dias úteis, das 8h às 20h – horário de Brasília.



Gestão de Recursos